

# Energy-Viewer - Verbrauchsprofil - Monatsbericht

Zeitraum: Mai 2014  
 Projektname: Gerlich  
 Kunde / Messort: Gerlich / Langenlthheim  
 Seite: 1  
 Kommentar: PV-Anlage 9.12 kW , Süddach 38°, Übersicht mit Teilbereichen

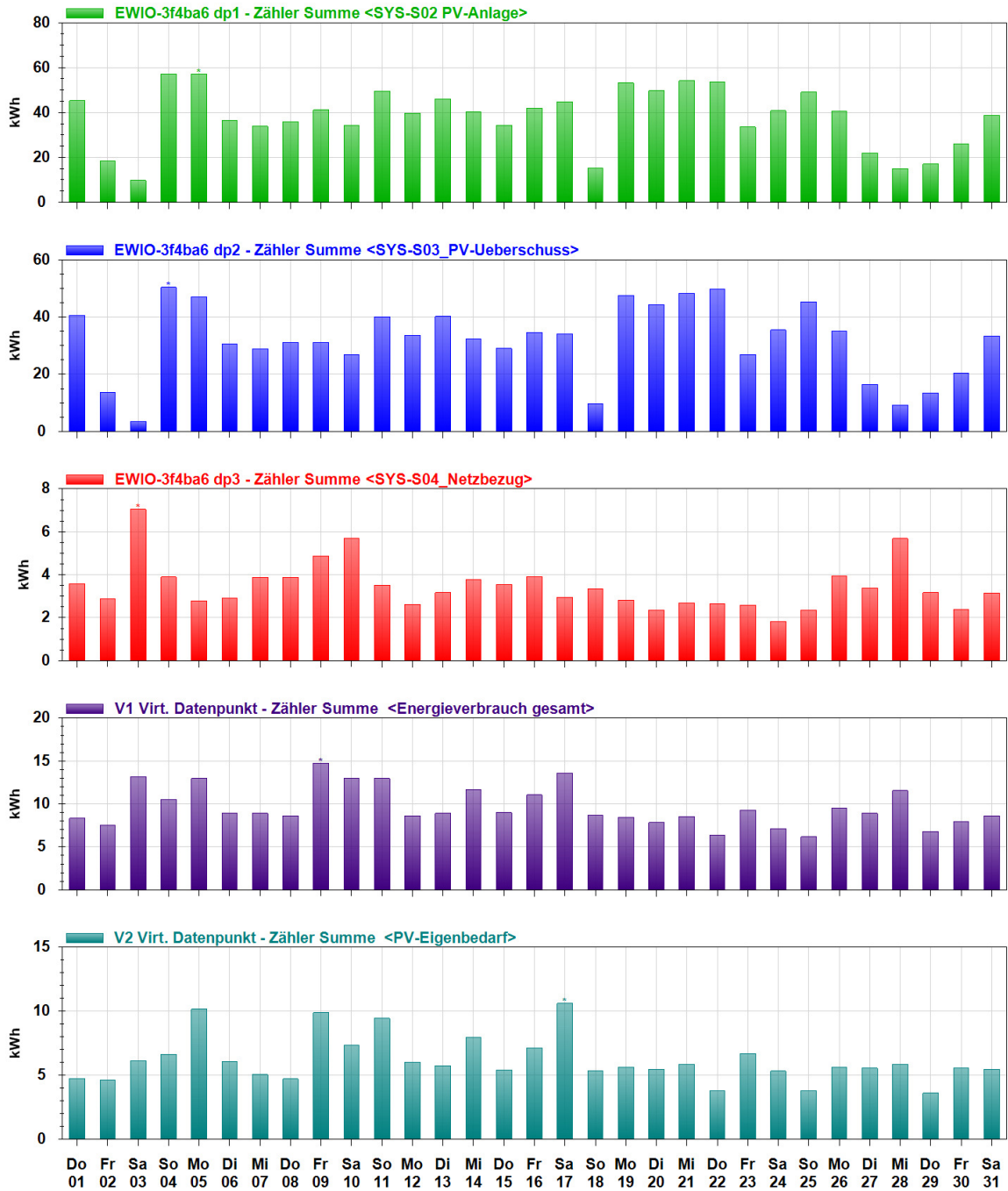

## Statistikwerte

Messtelle Bez.	Min	Max	Messperiode	Arbeit
<span style="color: green;">■</span> Zähler <SYS-S02 PV-Anlage> EWIO-3f4ba6 dp1	9,65 kWh <i>t1 = 03.05.2014</i>	57,17 kWh <i>t1 = 05.05.2014</i>	15 min	1.173,20 kWh
<span style="color: blue;">■</span> Zähler <SYS-S03_PV-Ueberschuss> EWIO-3f4ba6 dp2	3,53 kWh <i>t1 = 03.05.2014</i>	50,35 kWh <i>t1 = 04.05.2014</i>	15 min	982,07 kWh
<span style="color: red;">■</span> Zähler <SYS-S04_Netzbezug> EWIO-3f4ba6 dp3	1,82 kWh <i>t1 = 24.05.2014</i>	7,05 kWh <i>t1 = 03.05.2014</i>	15 min	107,14 kWh
<span style="color: purple;">■</span> Zähler <Energieverbrauch gesamt> V1 Virt. Datenpunkt	6,16 kWh <i>t1 = 25.05.2014</i>	14,77 kWh <i>t1 = 09.05.2014</i>	15 min	298,27 kWh
<span style="color: teal;">■</span> Zähler <PV-Eigenbedarf> V2 Virt. Datenpunkt	3,61 kWh <i>t1 = 29.05.2014</i>	10,62 kWh <i>t1 = 17.05.2014</i>	15 min	191,13 kWh

# Energy-Viewer - Verbrauchsprofil - Monatsbericht

**Zeitraum:** Mai 2014  
**Projektname:** Gerlich  
**Kunde / Messort:** Gerlich / Langenlthheim  
**Seite:** 2  
**Kommentar:** PV-Anlage 9.12 kW , Süddach 38°, Übersicht mit Teilbereichen

## Datentyp: Arbeit

Zeitstempel	SYS-S02 PV-Anlage	SYS-S03_PV-Uebersch..	SYS-S04_Netzbezug	Energieverbrauch ges..	PV-Eigenbedarf
	EWIO-3f4ba6 dp1 [kWh]	EWIO-3f4ba6 dp2 [kWh]	EWIO-3f4ba6 dp3 [kWh]	V1 Virt. Datenpunkt [kWh]	V2 Virt. Datenpunkt [kWh]
01.05.2014	45,31	40,56	3,59	8,34	4,75
02.05.2014	18,4	13,76	2,87	7,51	4,64
03.05.2014	9,65	3,53	7,05	13,17	6,12
04.05.2014	56,97	50,35	3,89	10,51	6,62
05.05.2014	57,17	47,01	2,79	12,95	10,16
06.05.2014	36,58	30,54	2,9	8,94	6,04
07.05.2014	33,87	28,83	3,88	8,92	5,04
08.05.2014	35,86	31,15	3,88	8,59	4,71
09.05.2014	41,05	31,15	4,87	14,77	9,9
10.05.2014	34,2	26,87	5,69	13,02	7,33
11.05.2014	49,47	40,02	3,51	12,96	9,45
12.05.2014	39,55	33,54	2,62	8,63	6,01
13.05.2014	45,96	40,22	3,16	8,9	5,74
14.05.2014	40,29	32,36	3,76	11,69	7,93
15.05.2014	34,37	28,95	3,55	8,97	5,42
16.05.2014	41,77	34,62	3,91	11,06	7,15
17.05.2014	44,7	34,08	2,95	13,57	10,62
18.05.2014	15,08	9,75	3,35	8,68	5,33
19.05.2014	53,13	47,5	2,81	8,44	5,63
20.05.2014	49,7	44,23	2,36	7,83	5,47
21.05.2014	54,13	48,27	2,68	8,54	5,86
22.05.2014	53,56	49,8	2,63	6,39	3,76
23.05.2014	33,5	26,81	2,58	9,27	6,69
24.05.2014	40,74	35,42	1,82	7,14	5,32
25.05.2014	49,06	45,26	2,36	6,16	3,8
26.05.2014	40,51	34,91	3,93	9,53	5,6
27.05.2014	21,94	16,4	3,38	8,92	5,54
28.05.2014	15,01	9,15	5,68	11,54	5,86
29.05.2014	17,01	13,4	3,17	6,78	3,61
30.05.2014	25,85	20,28	2,37	7,94	5,57
31.05.2014	38,8019999999997	33,3500000000004	3,15000000000009	8,60199999999986	5,452